

# CONFIGURARE L'ACCOUNT DI POSTA MAC MAIL

1.  
Avviare Mail.

2.  
Scegliere **Mail-Preferenze**.

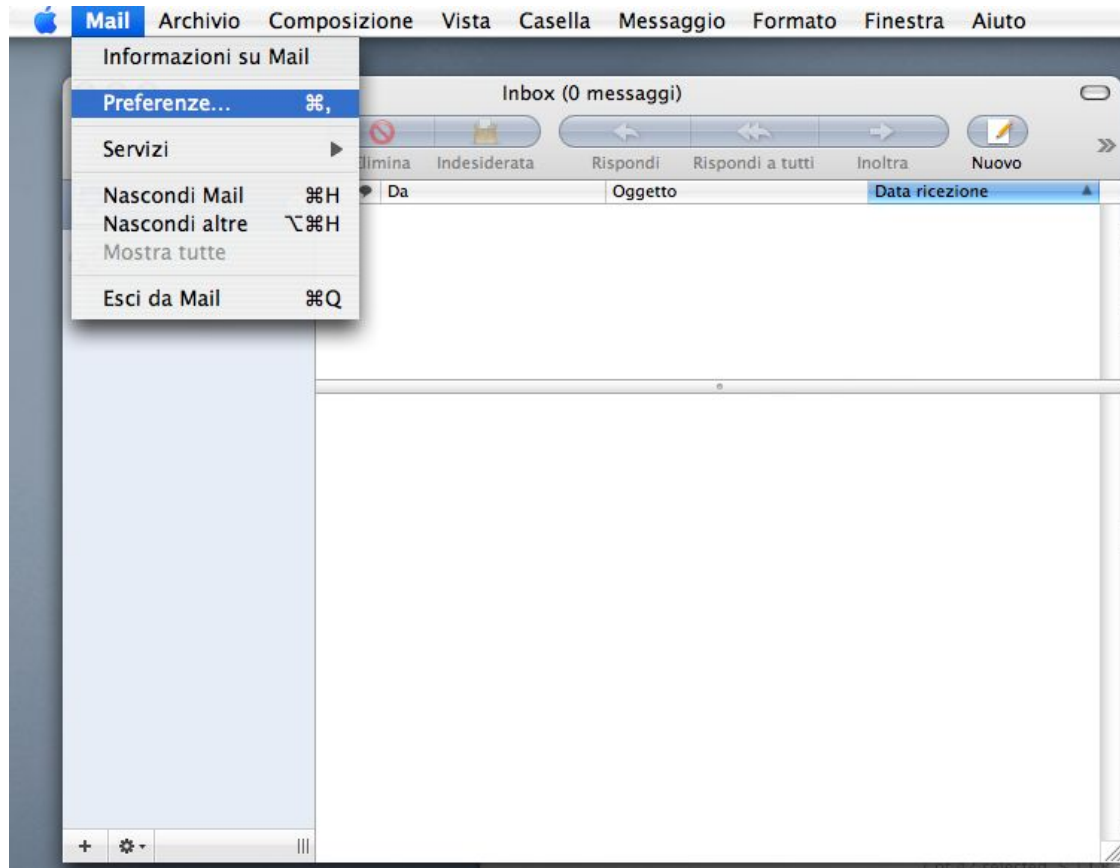

3.  
Nella finestra Account selezionare il proprio indirizzo di posta (nell'immagine di esempio, POP Account) e scegliere **Impostazioni server**.

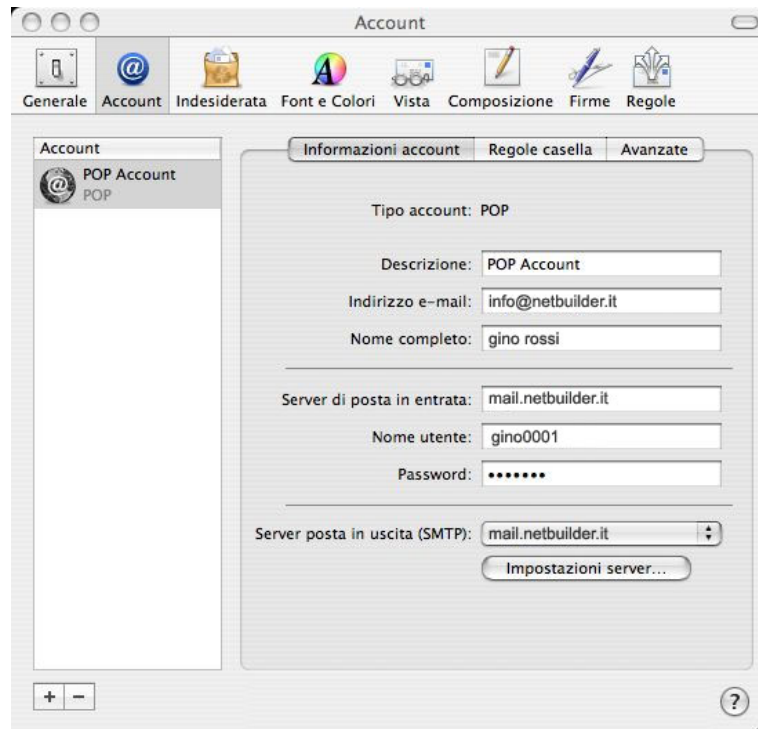

4.

Nella finestra che si apre impostare **Autenticazione** su **Password**, quindi immettere gli stessi **Nome utente** e **Password** del proprio account POP3. Scegliere **OK**.  
NON SELEZIONARE la casella di controllo "Usa SSL (Secure Sockets Layer)".



5.

Se si dispone di più indirizzi di posta di NETBUILDER, ripetere i passaggi 3 e 4 per ciascun indirizzo. Al termine chiudere la finestra Account.