

Come configurare Outlook Express

Per configurare il vostro Outlook Express con i parametri del nuovo sistema di posta di Netbuilder, la prima cosa da fare è accedere ad esso e cliccare su **Strumenti** che troverete nel menù orizzontale in alto.

Ora vi si aprirà una tendina verticale, da essa selezionate l'opzione **Account...**

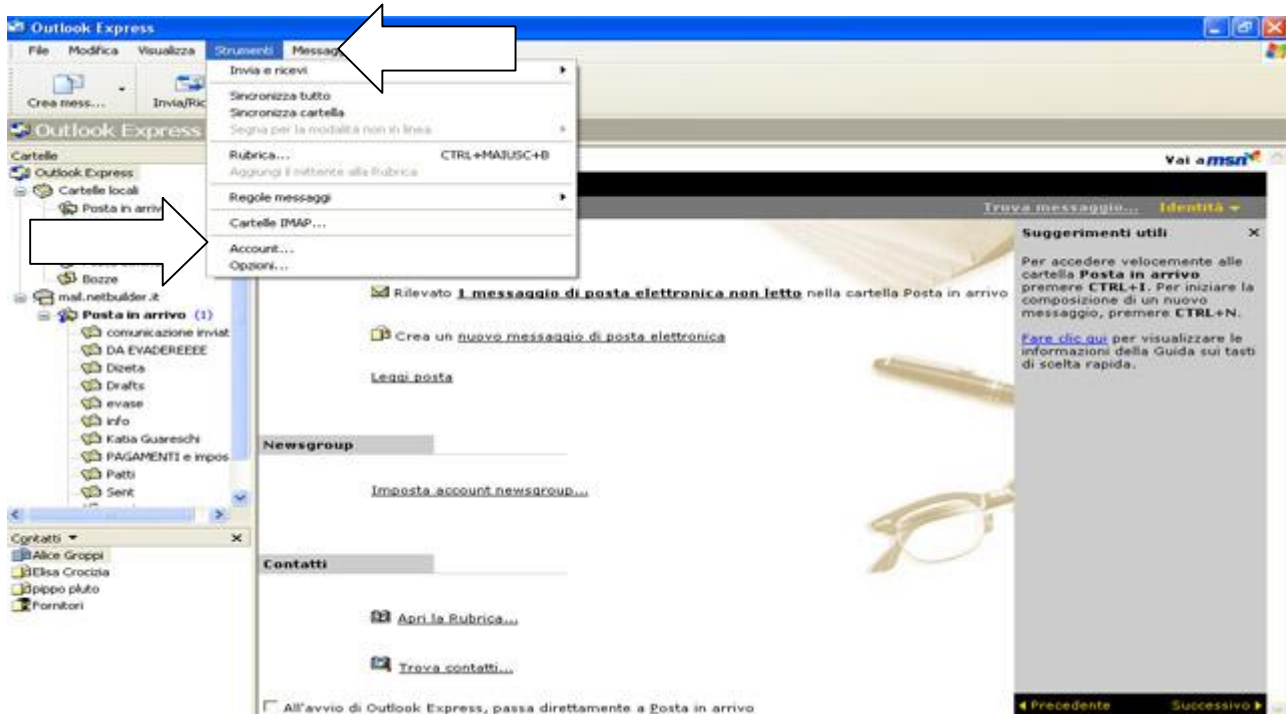

Si aprirà così una nuova finestra che comprenderà, nella sua parte principale (quella centrale) tutte le caselle di posta che avete configurato nel vostro Outlook

Nella colonna di destra, invece, si presenterà un menù verticale che serve ad agire

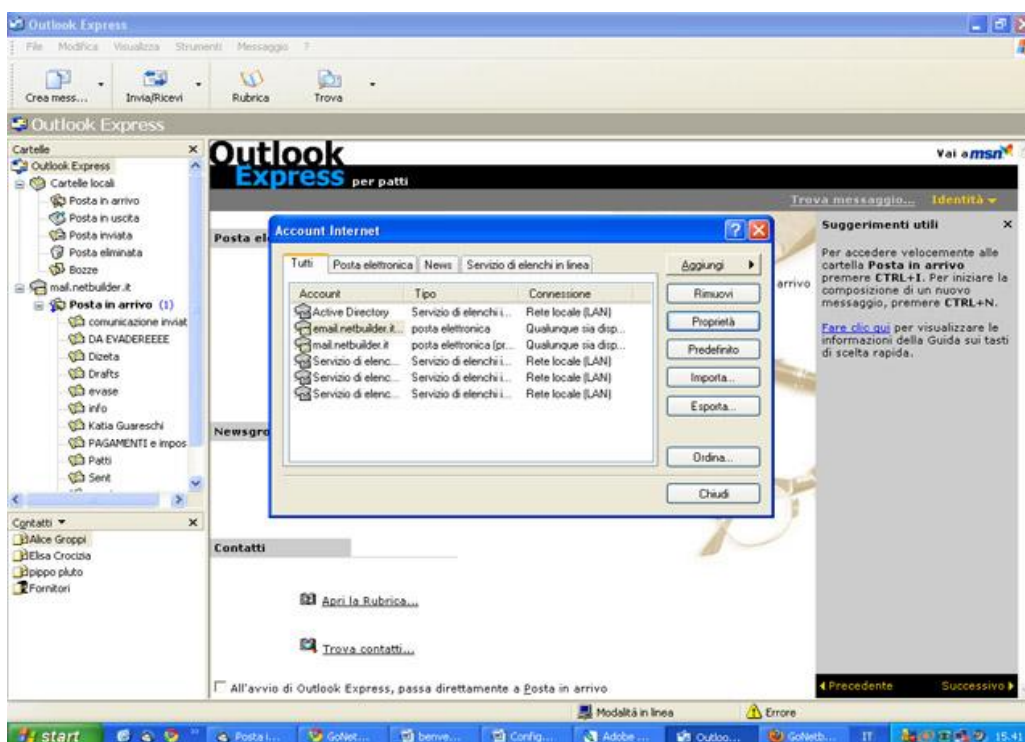

sull'account di posta selezionato nella parte principale.

Ora selezionate dalle tendine di questa pagina

“Posta elettronica”, e qui la vostra casella di posta.

Cliccando **Proprietà**, dal menù verticale di destra, si aprirà una nuova finestra anch’essa composta da più tendine.

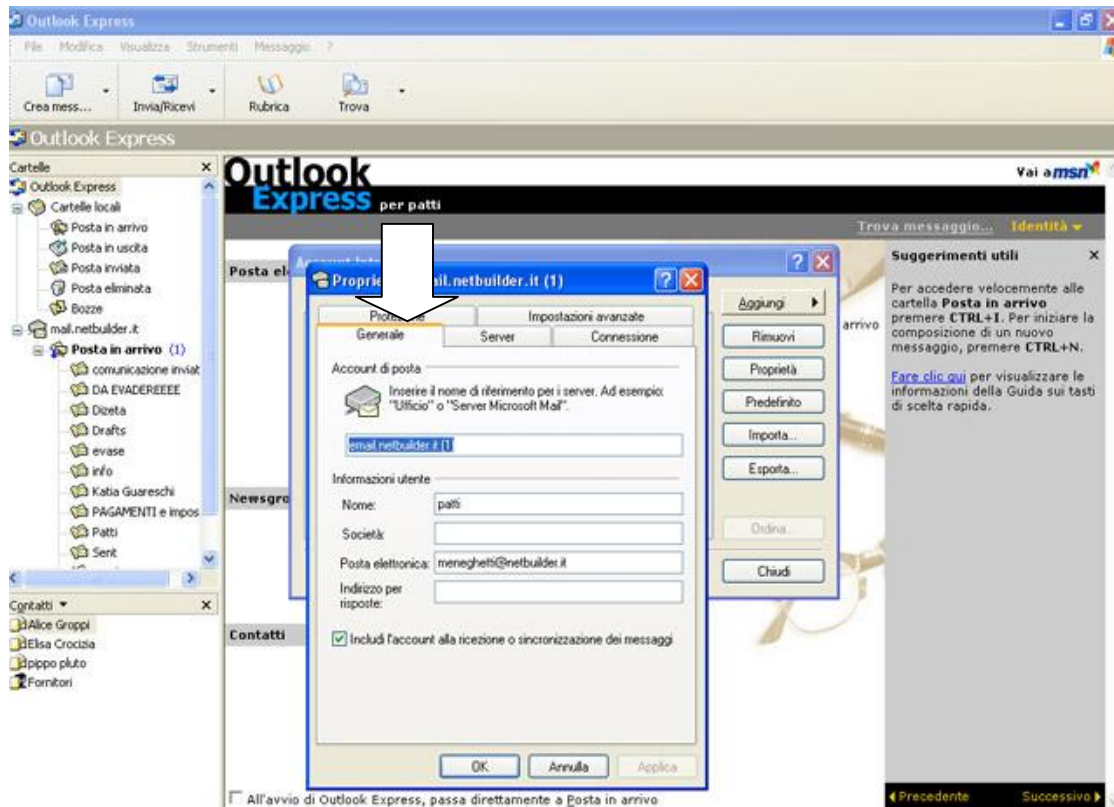

Cliccando sulla tendina **Generale** ritroverete le informazioni di base circa il Vostro account:

l’indirizzo email, il nome, la società ecc. Questi dati, in caso manchino, potrete compilarli con le Vostre informazioni personali e/o quelle dell’account.

Cliccate ora la tendina **Server**...

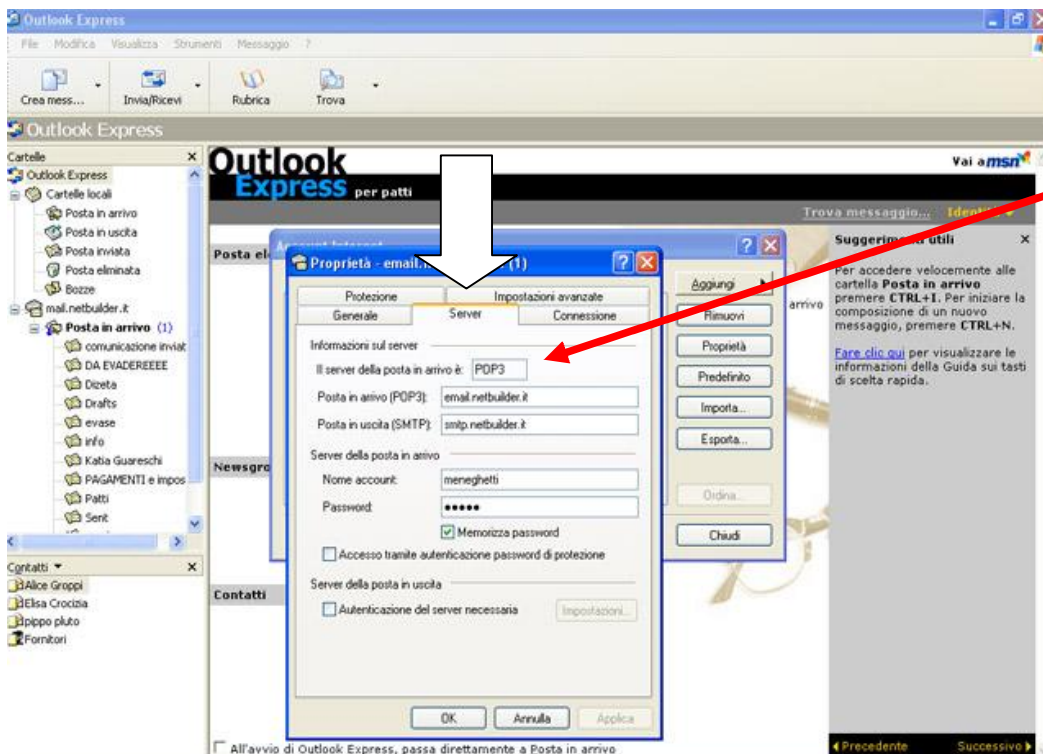

Potrete impostare come protocollo della porta in arrivo POP3 o IMAP, in base alle vostre necessità* .

E' importante però che impostiate sempre:

- Come nome del Server della Posta in arrivo: **email.netbuilder.it**
- Come nome del Server della Posta in uscita: **smtp.netbuilder.it**

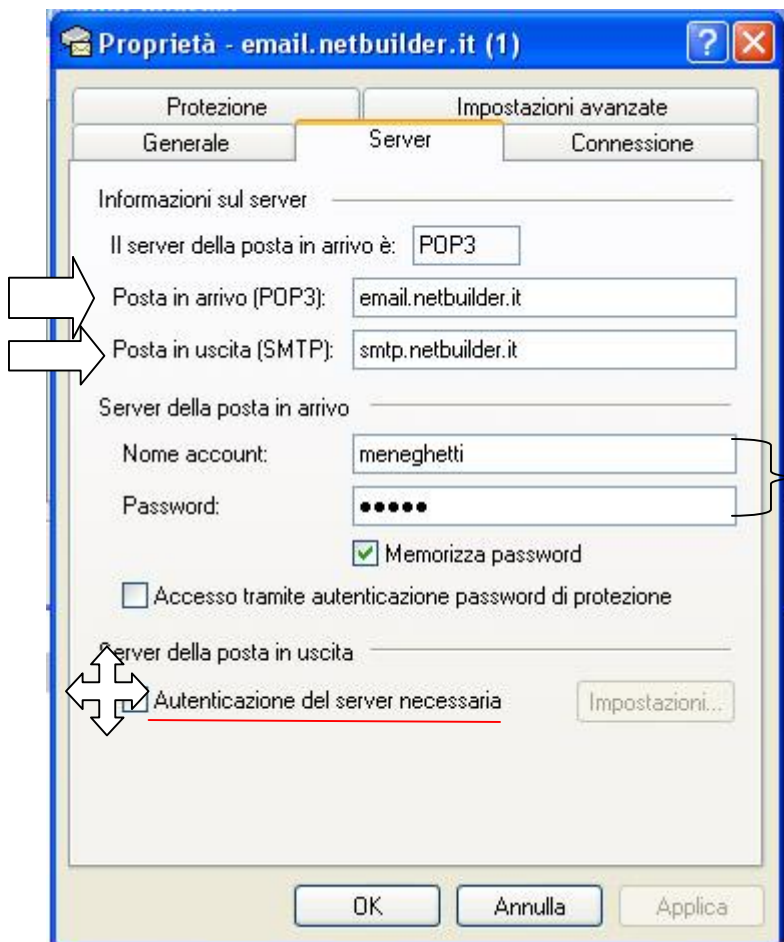

Ora potrete impostare i vostri USERNAME(ad es:pippo@dominio.it) & PASSWORD negli appositi spazi, ricordandoVi di spuntare il flag di **"Autenticazione del server necessaria"**

NB: **Non** spuntare "Accesso tramite autenticazione password di protezione".

Ultimiamo ora la nostra configurazione cliccando sulla tendina **Impostazioni avanzate**.

Netbuilder S.r.l.

3/4

Sede legale via Zarotto 63 - 43123 Parma

Tel. 0521247791 - Fax. 05217431140

P.IVA 02149430346 - Capitale Sociale € 20.000,00 I.V.

e-mail: info@netbuilder.it - web address <http://www.netbuilder.it/>



Occorre ora impostare le porte del server...

Se spunterete i due flag **"Il server necessita di una connessione protetta (SSL)"**, il Vostro Outlook express completerà automaticamente entrambe le porte.

Cliccate ora su OK.

Netbuilder S.r.l.

4/4

Sede legale via Zarotto 63 - 43123 Parma

Tel. 0521247791 - Fax. 05217431140

P.IVA 02149430346 - Capitale Sociale € 20.000,00 I.V.

e-mail: info@netbuilder.it - web address <http://www.netbuilder.it/>